

Gobernanza para la restauración del paisaje forestal (RPF): caso de Guatemala

José Vicente Martínez Arévalo

Facultad de Agronomía, Universidad de San Carlos de Guatemala

Mesa Nacional de Restauración del Paisaje Forestal de Guatemala

Algunos datos de Guatemala que justifican las acciones de RPF

Datos de 2012, publicados en 2014, indican que la cobertura forestal de Guatemala es de 3,674,728 hectáreas que corresponde al 33.74% del territorio nacional.

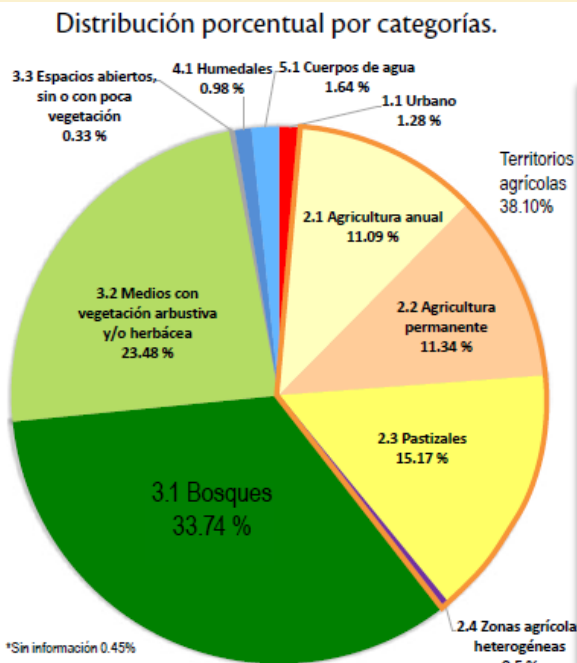
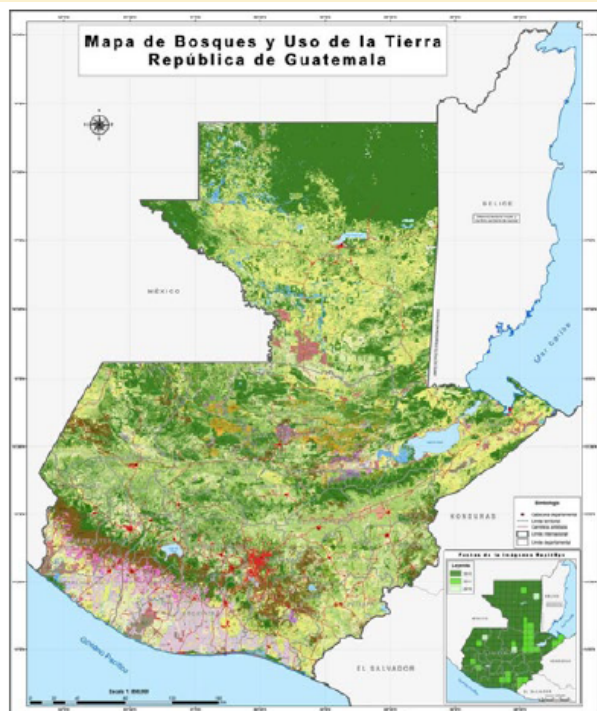

Los bosques en el país están sujetos a múltiples presiones, así la tasa de deforestación anual, fue de 1.43% entre 1991-2001, 1.16% entre 2001-2006 y 1% entre 2006-2010 (146,112 hectáreas en el período) (INAB-CONAP-UVG-URL, 2012).

Figura 5. Mapa de bosques y uso de la tierra 2012 y distribución porcentual del uso de la tierra.

Principales tensionantes para la deforestación

Cambio del uso del suelo de bosque a cultivos y/o pastizales (9.49% de 2001-2010).



Tomado de: Prensa libre 26/6/16



Tomado de: Prensa libre 15/6/17

Consumo de leña, de 15,771,186.9 toneladas/año (base seca) (55% de consumo energético, con déficit de 5,725,290 toneladas/año, se supone son extraídas de bosques naturales.

Incendios forestales que entre 1998 y 2009 estos afectaron un 29.8% de la superficie del país



Tomado de: Prensa libre 24/3/18

Iniciativas internacionales y políticas públicas nacionales favorables a la RPF

2010 Meta de Aichi 15 del Convenio sobre la Diversidad Biológica (CDB)

2014 Iniciativa 20x20, que ha convenido en llevar 20 millones de hectáreas de tierras degradadas a la restauración para el 2020 (WRI, CATIE, UICN)

2011 “Desafío de Bonn sobre los bosques, el cambio climático y biodiversidad”, que define el mapa de necesidades de RPF a nivel mundial y una meta de restauración 180,000 millones de ha 2020 y de 350,000 millones para 2030 (Alemania, UICN)

Hasta 2015. A nivel nacional en la Ley forestal se menciona la palabra Restauración, haciendo referencia a restauración forestal de áreas escarpadas y manglar.

En 2016 con la aprobación de la Ley PROBOSQUE, se asienta con claridad la palabra Restauración de Tierras Degradadas, como una modalidad para ser incentivada.

Otras como La ley de cambio climático, política nacional de biodiversidad, Estrategia Nacional sobre cambio climático, contribuyen de manera indirecta.

Concepto de Restauración del Paisaje Forestal para Guatemala, a partir de la primera reunión intersectorial para dar respuesta al Desafío de Bonn

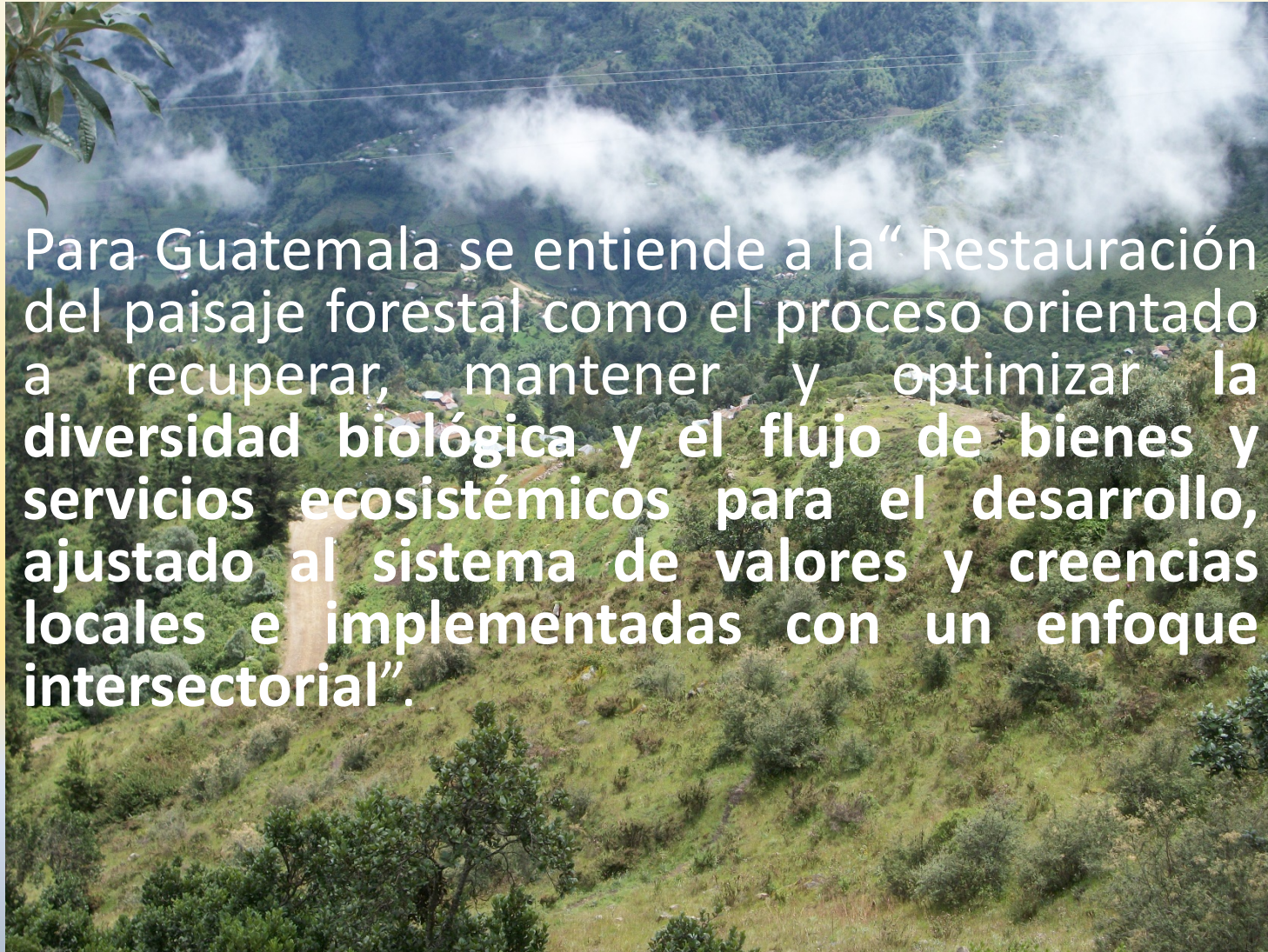

Para Guatemala se entiende a la “Restauración del paisaje forestal como el proceso orientado a recuperar, mantener y optimizar la diversidad biológica y el flujo de bienes y servicios ecosistémicos para el desarrollo, ajustado al sistema de valores y creencias locales e implementadas con un enfoque intersectorial”.

Buscando la Gobernanza para la RPF

Para buscar promover un nuevo modo de gestión de los asuntos públicos

Para el abordaje de la RPF, como un nuevo paradigma de la recuperación de tierras, es necesaria la participación del estado, organismos internacionales, sociedad civil y la academia entre otros.

Que este fundado sobre la participación de la sociedad civil a todos sus niveles (nacional, local, regional e internacional)

Que permita un equilibrio entre el Estado, la sociedad civil, academia y el mercado de la economía

Acciones hacia la Gobernanzas de la RPF

A raíz del lanzamiento del Desafío de Bonn en 2011, UICN junto al Instituto Nacional de Bosques (INAB), impulsaron desde 2012 la RPF en Guatemala

Creación de la Mesa de Restauración del Paisaje Forestal, con el propósito de conformar una plataforma de diálogo que representara al sector forestal y ambiental de Guatemala y a otros relacionados,



Elabora en 2013 Mapa de Áreas Potenciales de RPF de Guatemala, el cual se elaboró en 2013, donde se identificó 3.9 millones de hectáreas.

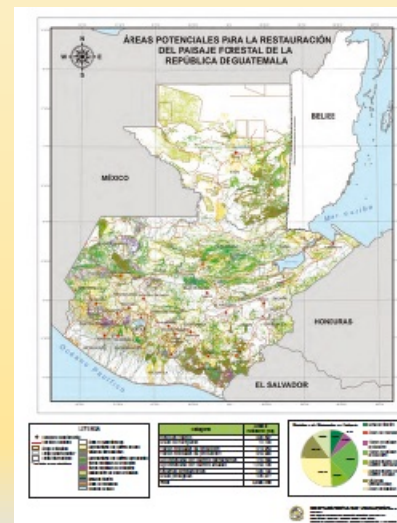

Para construir (2014-2015) y dar seguimiento a la Estrategia de Restauración del Paisaje Forestal de Guatemala (ENRPF).

La Mesa Nacional de Restauración del Paisaje Forestal (MNRPF)

Grupo de Coordinación Interinstitucional (GCI)

Es el nivel político conformado por: MAGA, INAB, MARN y CONAP

Mesa Nacional de Restauración del Paisaje Forestal (MNRPF)

Órgano de consulta y validación, secretaria técnica por INAB y UICN. conformado por GCI técnico, Sector Privado, cooperación internacional, ONG's, sociedad civil, ANAM, y Academia.

Comité Técnico

El Comité Técnico es parte integral de la Mesa y está conformado por representantes técnicos quienes tienen la misión de facilitar la el seguimiento de la ENRPF

Organización de la MNRPF para consulta y validación de políticas de RPF

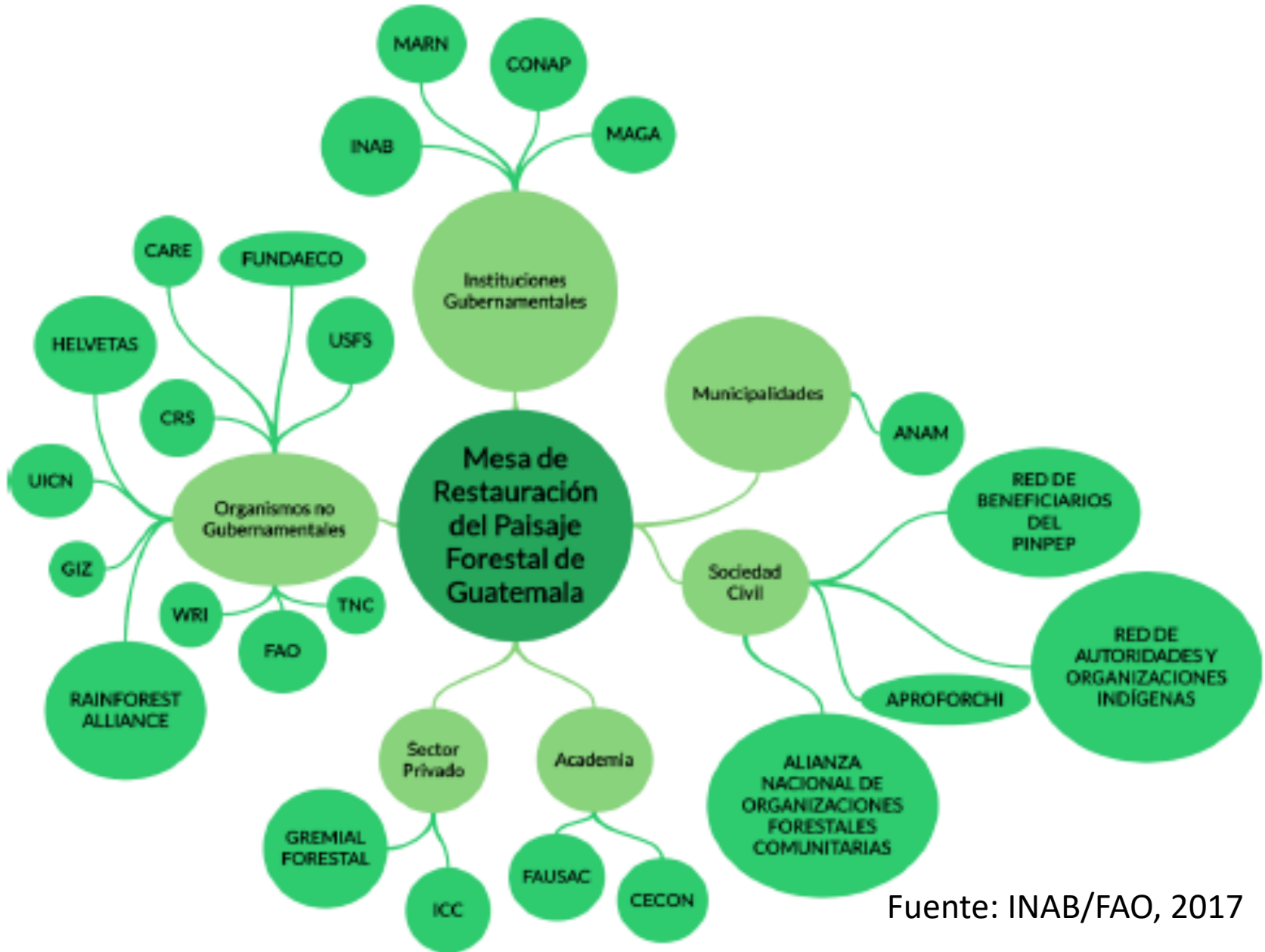

Fuente: INAB/FAO, 2017

Objetivo General: Restaurar en forma sostenible 1.2 millones de ha degradadas de Guatemala al 2045, articulando actores e instrumentos por medio de la construcción de capacidades

Estrategia Nacional de Restauración del Paisaje Forestal (ENRPF)

VISIÓN

Paisajes forestales de Guatemala restaurados con provisión funcional de bienes y servicios de los ecosistemas que contribuyen a mejorar la calidad de vida de sus habitantes.

MISIÓN

Articular actores clave e instrumentos que viabilicen la inversión e implementación de actividades de restauración de los bosques y las tierras forestales de Guatemala, a través de la construcción de capacidades con las partes interesadas, para mantener en el tiempo los bienes y servicios de los ecosistemas.

1. Desarrollo económico desde la Restauración del Paisaje Forestal

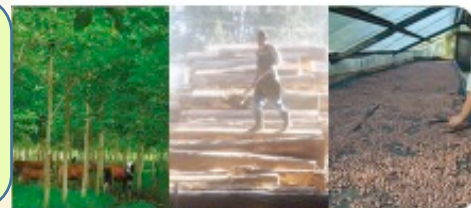

2. Medios de vida y diversidad biológica



3. Fortalecimiento de capacidades institucionales



4. Gobernanza del territorio



5. Gestión del conocimiento



6. Financiamiento de la ENRPF



Acciones actuales

A partir de 2017:

Creación del Programa de Restauración del Paisaje Forestal del INAB

Creación de comisiones de trabajo dentro de la MNRPF

Comisión de investigación, sistematización y capacitación

-Productos: Elaboración de líneas de investigación, Realización del primer curso nacional de RPF, Realización de diplomado de RPF para técnicos y actores locales.

Comisión de Monitoreo Evaluación y Aprendizaje

-Producto: Elaboración del Sistema de Monitoreo Evaluación y Aprendizaje

Comisión de Gestión de Recursos Financieros

-Varias gestión en la consecución de recursos

Retos

Si bien es cierto que se ha logrado con concertación de diferentes sectores en la construir la ENRPF, ahora el reto es la implementación de proyectos integrales, en áreas priorizadas, que vayan en busca de responder a los principales indicadores, biológicos, sociales y económicos de la restauración.

La investigación científica debe ser integrada a los proyectos de desarrollo de restauración. La restauración debe tener una planificación, monitoreo y seguimiento con bases científicas que permitan, retroalimentar las acciones que se están llevando a cabo y lograr el éxito de la restauración, que tenga sus frutos en el futuro de nuestros ecosistemas.

Mostrar el valor económico de la restauración, sin descuidar el valor biológico y social, por medio de establecer planes de negocios en las diferentes modalidades de restauración, que permitan por una parte contribuir a la economía local y por otra atraer mayor inversión de la iniciativa privada y de la cooperación internacional.